



# Comune di San Cataldo

(Libero Consorzio Comunale di Caltanissetta)

## SETTORE 5° - LAVORI PUBBLICI E PATRIMONIO

**Contributi straordinari per interventi nel settore delle infrastrutture  
ex art. 43 L.R. n. 25 del 12.08.2024**

**OGGETTO:** Rigenerazione urbana – Lavori di riqualificazione per la pubblica fruibilità dell'area di pertinenza del Palazzo Municipale – 1° Lotto

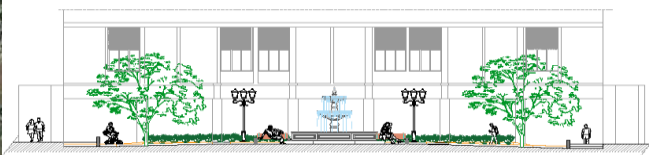

### Allegati:

- |   |   |
|---|---|
| <input type="checkbox"/> Elenco Elaborati                     | <input type="checkbox"/> Elaborati grafico-architettonici |
| <input type="checkbox"/> Relazione Generale                   | <input type="checkbox"/> Incidenza della manodopera       |
| <input type="checkbox"/> Computo metrico estimativo           |   |
| <input type="checkbox"/> Quadro Economico                     |   |
| <input type="checkbox"/> Elenco Prezzi Unitari                |   |
| <input checked="" type="checkbox"/> Cronoprogramma dei lavori |   |

San Cataldo li, 03.12.2024

**I Progettisti**    Geom. Gianluigi Trupia    Geom. Pietro Cangelosi

**Il R.U.P.** Ing. Alfredo Ragolia

**Il Responsabile del Settore 5**

**Lavori Pubblici e Patrimonio**  
Ing. Alfredo Ragolia

<b>CRONOPROGRAMMA LAVORI</b>	
------------------------------	--

**OGGETTO: Rigenerazione Urbana – Lavori di riqualificazione per pubblica fruibilità dell’area di pertinenza del Palazzo Municipale.**

Descrizione delle principali fasi di i		1° settimana							2° settimana							3° settimana							4° settimana							5° settimana							6° settimana							7° settimana							8° settimana							9° settimana							10° settimana																																																																																																																																																																																																																																																																																																																																																																																																																																																																																																																																																																																																																																																																																																																																																																																																																																																																																																																																																																																																																																																																																																																																																																																						
		1	2	3	4	5	6	7	8	9	10	11	12	13	14	15	16	17	18	19	20	21	22	23	24	25	26	27	28	29	30	31	32	33	34	35	36	37	38	39	40	41	42	43	44	45	46	47	48	49	50	51	52	53	54	55	56	57	58	59	60	61	62	63	64	65	66	67	68	69	70																																																																																																																																																																																																																																																																																																																																																																																																																																																																																																																																																																																																																																																																																																																																																																																																																																																																																																																																																																																																																																																																																																																																																																																
	Allestimento cantiere																																																																																																																																																																																																																																																																																																																																																																																																																																																																																																																																																																																																																																																																																																																																																																																																																																																																																																																																																																																																																																																																																																																																																																																																																																																						